

FORMAS DE REALIZAR TU PAGO EN EL INSTITUTO DE CIENCIAS Y ESTUDIOS SUPERIORES DE TAMAULIPAS, A.C.



OPCIONES DE PAGO

- 1.-DEPÓSITO DIRECTO EN VENTANILLA DEL BANCO
- 2.-TRANSFERENCIA ELECTRÓNICA
- 3.-PAGO EN LÍNEA
- 4.-PAGO EN VENTANILLA POR CAMPUS
- 5.-PAGO EN OXXO
- 6.-PAGO A TRAVÉS DE LA APP ICEST



REQUISITOS PARA PAGAR EN BANCO POR VENTANILLA:

- **REFERENCIA (OBLIGATORIA)**

Se obtiene ingresando al SISTEMA INTEGRAL DE DESARROLLO INSTITUCIONAL:

imprimiendo FICHA DE PAGO DEL ALUMNO

BANCO: BANAMEX

- **SUCURSAL: 7005**
- **No. DE CUENTA: 59594**



BANCO: BANORTE

- **EMISORA No. 130270**



BANCO: SANTANDER

- **CONVENIO: 5966**
- **No. DE CUENTA: 65505073737**

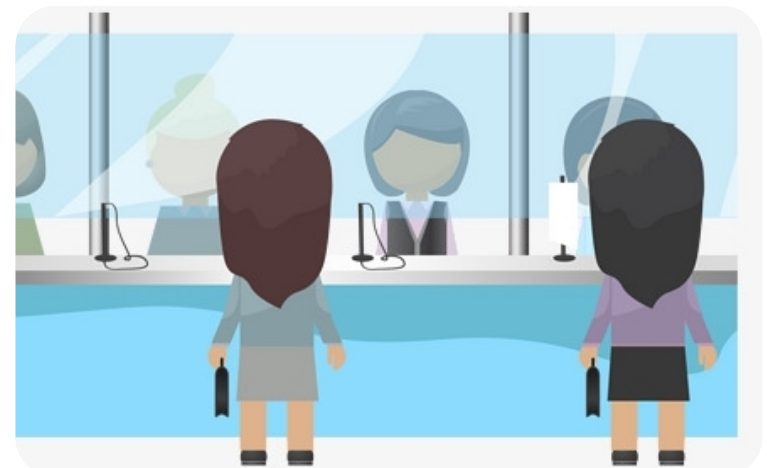

NOTA: Tu pago en ventanilla se reflejará en el estado de cuenta del alumno el día hábil siguiente a la fecha de pago.

REQUISITOS PARA PAGAR POR TRANSFERENCIA ELECTRÓNICA:



- **REFERENCIA:** Se obtiene ingresando al SISTEMA INTEGRAL DE DESARROLLO INSTITUCIONAL: imprimiendo FICHA DE PAGO DEL ALUMNO

BANCO BANAMEX  Banamex

CLABE INTERBANCARIA: 002180700500595945

BANCO SANTANDER  Santander

CLABE INTERBANCARIA: 014810655050737378

NOTA: Los pagos por Transferencia electrónica se reflejan en el estado de cuenta del alumno al día siguiente de la fecha de pago, siempre y cuando se realice dentro de los horarios establecidos por el banco de donde se realiza la transferencia.



REQUISITOS PARA PAGAR EN LÍNEA:



Para realizar un Pago en Línea se debe de contar con:

- **TARJETA DE CRÉDITO/DÉBITO VISA O MASTERCARD Ó**
- **CUENTA DE CHEQUES EN BANCOMER Y TENER SERVICIO DE BANCA ELECTRÓNICA.**
- **ACCESO AL SIDI:** Para ingresar al estado de cuenta del alumno y dar click en la opción de pago en línea



NOTA: Los pagos en línea quedan aplicados en el estado de cuenta del alumno en el SIDI, al momento en que se autoriza la operación en el banco.

REQUISITOS PARA PAGAR EN VENTANILLA DEL CAMPUS



REQUERIMIENTOS:

- **CONTAR CON TARJETA DE CRÉDITO/DÉBITO VISA O MASTERCARD**



NOTA: Los pagos con tarjeta que se hagan en ventanilla del campus, quedan aplicados en el estado de cuenta del alumno en el SIDI, al momento en que se autoriza la operación por el banco.



REQUISITOS PARA PAGO EN OXXO :



REQUERIMIENTOS:

- **ACCESO AL SIDI:** Para ingresar al estado de cuenta del alumno y dar click en la opción de pagar en OXXO
- Seleccionar la cuenta a pagar y la cantidad
- ACUDIR EL TITULAR DE LA TARJETA O CUENTA A QUIEN SE LE VAYA A APLICAR EL CARGO RECURRENTE: A LA DIRECCIÓN DEL CAMPUS AL QUE CORRESPONDA EL ALUMNO, PARA LLENAR EL “FORMATO PARA SOLICITAR CARGOS RECURRENTE”

NOTA: Se deberá establecer la fecha de cargo entre los días 1 y 6 de cada mes. En caso de que el titular de la tarjeta o cuenta de cheques que haya solicitado cargo recurrente, cancele o tenga alguna situación que no permita que se aplique el cargo, posterior a la fecha de la solicitud, deberá notificarlo a la Dirección del Campus que corresponda y considerar cualquiera de las otras opciones de pago para que no se le generen recargos